

SEG - SEX

GÊNERO:  
HUMOR

APRESENTAÇÃO:  
BEBY E BARTHÔ

# MELHOR HUMOR DO RÁDIO COM MAIS DE 20 ANOS DE TRADIÇÃO.

ENTREVISTAS COM ARTISTAS E CAMPANHAS SOCIAIS, MÚSICAS, PRÊMIOS E MUITA INTERATIVIDADE COM OS OUVINTES ATRAVÉS DE BRINCADEIRAS COM O BEBY.

GÊNERO



FAIXA ETÁRIA

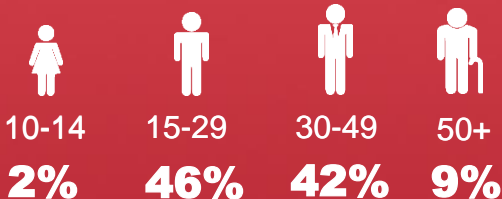

CLASSE SOCIAL



MÉDIA DE AUDIÊNCIA

**84.820**

# **PLANO DE PATROCÍNIO**

## **(PARA 1 EDIÇÃO DO PROGRAMA)**

- **44 Assinaturas de 5'' nas aberturas e encerramentos**
- **66 Comerciais de 30'' nas aberturas e encerramentos do programa**
- **66 Assinaturas de 5'' nas chamadas do programa (seg. à sex.) rotativos das 06h às 24h**
- **66 Comerciais de 30'' após as chamadas do programa (seg. à sex.) rotativos das 06h às 24h**
- **22 testemunhais de 45'' durante o programa (1x por dia)**

**VALOR POR COTA:**

**Consulte o depto. comercial.**

